



# Blauzunge Erfahrungsbericht

---

Daniela Birrer ,  
Dipl.Ing.Agr. ETH  
Duggingen BL





# Blauzunge Erfahrungsbericht



## Betriebsspiegel:

25-30 Mutterkühe mit Kälber

12 Rinder, 2 Jungstiere

25 Mutterschafe

30 Pferde

60ha LN



# Blauzunge Erfahrungsbericht



## Der erste Fall....

- 13.09.24 Rinder kommen von der Alp
- 21.09.24 ein Rind liegt tot auf der Weide
- 21.09.24 ein Schaf liegt in schlechtem Zustand auf der Weide

➔ Blutentnahme bei übrigen Rindern und bei Schafen

➔ Info Tierarzt: Baselland Typ 3 bereits endemisch

Ist das der erste Fall?!

# Blauzunge Erfahrungsbericht



➔ Beobachten und einstellen der übrigen Rinder

## **Symptome entwickeln sich schnell sichtbar:**

- Husten bei fast allen Rindern
- Fleckige Flotzmäuler (ähnlich Sonnenbrand)
- Hohes Fieber bei vier Rindern
- Tierarzt hört «blubbern» auf der Lunge
- Tiere liegen sehr viel, laufen sehr ungern



# Blauzunge Erfahrungsbericht

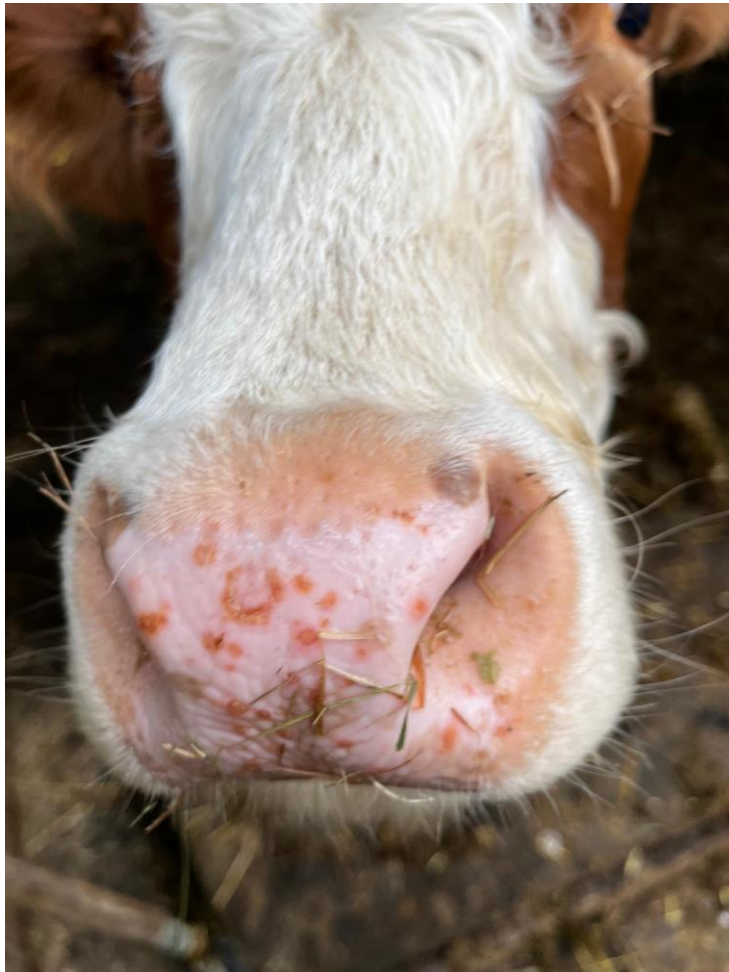

# Blauzunge Erfahrungsbericht



- ➔ **Blutentnahmen bei Rind und Schaf positiv auf Blauzunge Serotyp 3**
- ➔ **BETRIEB FÜR DEN TIERVERKEHR GESPERRT!**

Alpvieh durfte am 03.10.2024 zurück auf den Betrieb geführt werden, pragmatische Entscheidungen. Risiko liegt beim Betriebsleiter.

## **Behandlung:**

- Zur Unterstützung Schmerzmittel und Entzündungshemmer bei auffälligen Tieren
- Tiere mit hohem Fieber bekommen zusätzlich Antibiotika gegen Sekundärinfektionen
- Schafe mit Atemnot kriegen Cortison

# Blauzunge Erfahrungsbericht



**Ende Oktober 2024:**

## **Keine weiteren Tierverluste**

- Schafe zeigen noch fleckige Nasen, stehen aber alle wieder beim Fressen und laufen besser, keines ist gestorben.
- Rinder haben kein Fieber mehr, fressen und laufen gut
- Bei einigen Kühen kann ein steifer Gang und leicht fleckiges Flotzmaul beobachtet werden

**VEKTORFREIE ZEIT: AUFHEBUNG DER SPERRE IM DEZEMBER**



# Blauzunge Erfahrungsbericht



**Impfung dringend empfohlen, keine  
Impfpflicht wie 2008**

- Erste Impfung gegen Serotyp 3 Ende Januar
- Impfstoffmangel! Typ 8 frühestens Mai

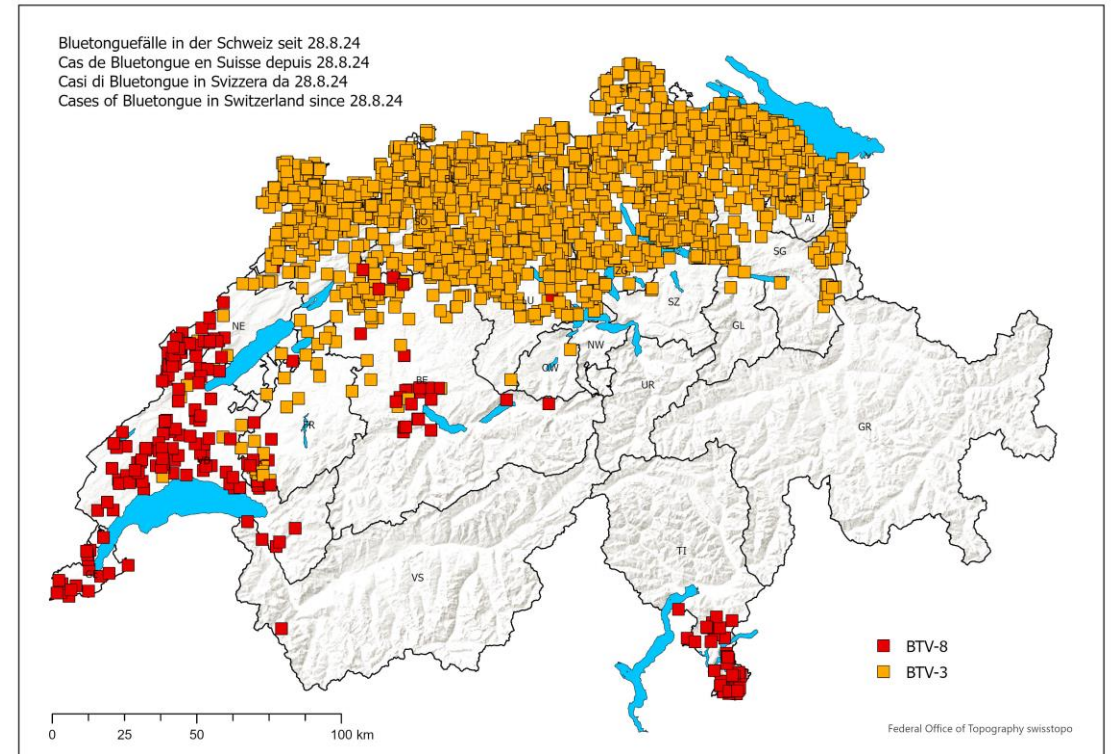

Quelle: blw.admin.ch

BLV / USAV / OSAV / FSVO, 14.2.2025 - mbi



# Blauzunge Erfahrungsbericht



Anzahl

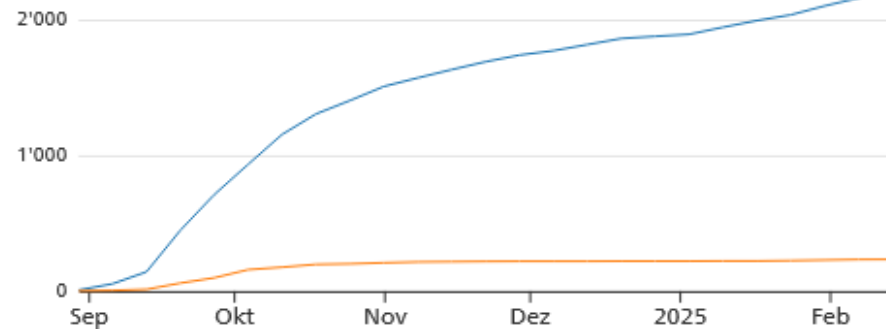

☒ BTV-3 ☒ BTV-8

Datensatz: Blauzungenkrankheit Ausbruch 2024 - Entwicklung, Neuestes Update:  
17.02.2025 10:49

Erstellt mit [visualize.admin.ch](https://visualize.admin.ch)

Quelle: blw.admin.ch

Anzahl

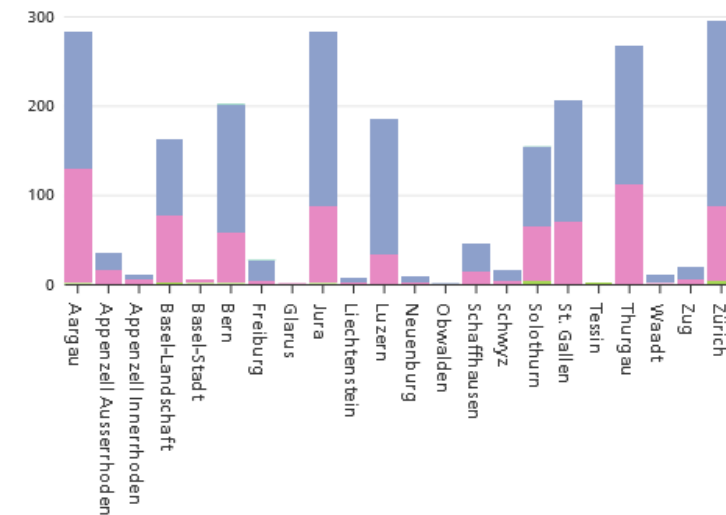

☒ Anderes Haustier ☒ Rind ☒ Schaf ☒ Ziege

Filter: Typ: BTV-3

Datensatz: Blauzungenkrankheit Ausbruch 2024 - Meldungen, Neuestes Update:  
17.02.2025 10:44

Erstellt mit [visualize.admin.ch](https://visualize.admin.ch)

# Blauzunge Erfahrungsbericht



## «Nachwehen» Februar 2025:

- Schafe schwere Geburten, lebensschwache Lämmer, neurologische Probleme, generell sehr wenig Trächtigkeiten
- Kühe mit schlechtem Kolostrum und wenig Milch, schlechte Tageszunahmen
- Kälber «dumm», trinken nicht selbständig, sehr leicht bei der Geburt, oft nach ein paar Tagen krank
- Verwerfen nach ca. 3 Monaten

# Blauzunge Erfahrungsbericht



Lämmer mit neurologischen Problemen  
Nicht lebensfähig!



# Blauzunge Erfahrungsbericht

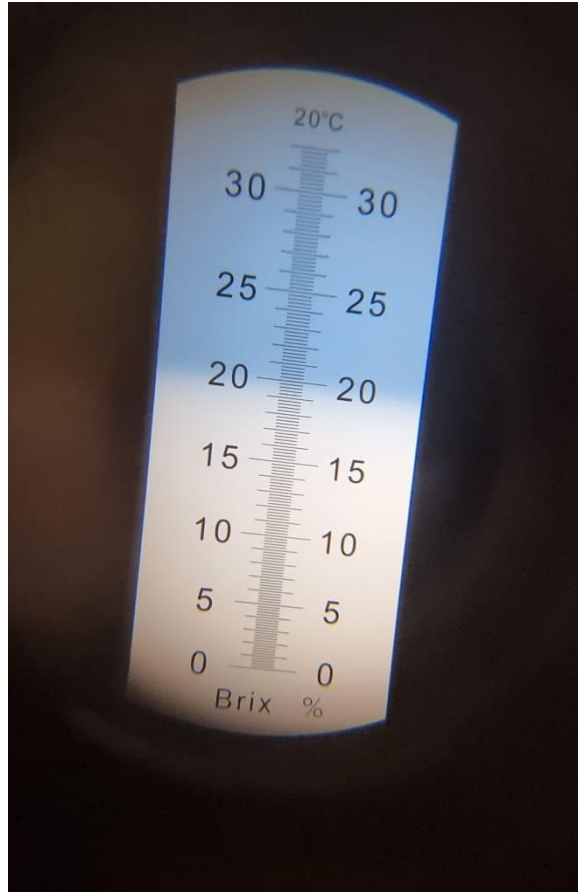

Biestmilch oft von schlechter  
Qualität, Probleme  
Kälbergesundheit!

# Blauzunge Erfahrungsbericht

Verwerfen nach 12 Wochen Trächtigkeit





# Blauzunge Erfahrungsbericht



Abgemagerte Tiere nach der Krankheit  
Schlechte Tageszunahmen bei den Kälbern.

**TZW Kälber im Durchschnitt 200gr tiefer**

Einige Rinder erholen sich sehr schlecht.







Leistungsblatt  
Alle Angaben ohne Gewähr  
19.02.2025



Leistungsblatt  
Alle Angaben ohne Gewähr  
19.02.2025



LAURA

AT 003.8660.0719.8 - F

Geb. Datum	12.11.2011	Hornstatus		Farbschlag	rot	Rasse	Simmental / SM70
FLHB-Status	aufgenommen	NV/NB/SPB-	J/J/J	Dauerleistung	L		
Besitzer	Patrik + Daniela Birrer, Oberaesch 1, 4202 Duggingen						DNA
Züchter	Johann ENZINGER, Mayrhofer 2, 5730 MITTERSILL						SNP
GS RÖMER							
AT 005.2677.9647.3	anerkannt						
18.06.2002	SM70	rot					
102							
-	-	-	-	-	-	-	-
-	-	-	-	-	-	-	-
-	-	-	-	-	-	-	-
STEFFI							
AT 007.3849.3357.1	anerkannt						
09.04.1997	KR						
1							
-	-	-	-	-	-	-	-
-	-	-	-	-	-	-	-
-	-	-	-	-	-	-	-

Kälber		*Adoptivkalb				**von Adoptivmutter aufgezogen							
Nr. Lakt.	Geb. Dat	Vater		Name		Kalb		Sex	KN	GG	AG205	TZ205(g)	KZP
1	26.02.2014	WALDBRAND	DE 009.4010.0513.4	ALINA	CH 120.1109.1189.7	W	1	41	311	1318	54		
4	29.06.2017	BANK ROLL	CA 000.0080.2872.2	DORINA	CH 120.1267.1633.2	W	1	38	381	1673			
5	25.06.2018	D ROLEX 267X	CA 000.0075.9155.5	EVITA	CH 120.1366.8825.4	W	1	40	336	1439			
6	21.05.2019	DONAR	CH 120.1267.1631.8	FIONA	CH 120.1451.3739.2	W	2	45	373	1600			
7	19.05.2020	M-TIM	CH 120.1269.9229.3	GERDA	CH 120.1535.3537.1	W	1	41	343	1473			
8	10.04.2021	FERDINAND	CH 120.1451.3745.3	HERA	CH 120.1632.9948.5	W	1	41	302	1273			
9	06.04.2022	GANDALF	CH 120.1535.3538.8	IANIRA	CH 120.1632.9972.0	W	1	40	295	1244			
10	01.06.2023	HERCULES	CH 120.1632.9956.0	ROCK	CH 120.1773.9770.2	M	1	44	351	1502			
11	20.04.2024	ULF	CH 120.1567.3617.1		CH 120.1773.9791.7	W	1	35	255	1073			
11	20.04.2024	ULF	CH 120.1567.3617.1		CH 120.1773.9792.4	M	2	38					
EKA Mt.27		ZKZ Tage371		KF1.44				41	325	1383	54.0		
Eigenleistung		GG		KN		AG205		TZ205					

Lineare Beschreibung		- / 83 / 85 / 93 / 86	
Datum	13.04.2022	Rassenmerkmale	
Widerristhöhe	141 cm	Kopf, Augen	
Gewicht	804 kg	Haare	
		Hörner	
		Ohren	
Format	83	Bemuskelung	85
Widerristhöhe	5	Kondition	3
obere Linie	5	Schulter	5
Länge	3	Lenden	5
Becken Länge	2	Stotzen Rundung	5
Becken Neigung	5	Stotzen Länge	6
Brusttiefe	6	Fundament	93
Weite Hüftbein	7	Gliederstärke	5
Euter Länge	6	Stellung vorne	5
Euter Tiefe	4	Stellung hinten	
Zitzen Länge	5	Sprungelenkwink	5
Zitzen Dicke	5	Fesseln	7
		Klauen	5

Merkmal	Label	Zuchtwert	Datum 03.12.2024	
GAd <sub>beef</sub>	CH	102 (48)	leicht	
GGd <sub>beef</sub>	CH	98 (70)	schwer	
GAd <sub>beef</sub>	CH	100 (53)	schwer	
GGm <sub>beef</sub>	CH	103 (70)	schwer	
AGD <sub>beef</sub>	CH	102 (53)	leicht	
AGM	A	99 (46)	leicht	
SG <sub>KV</sub>	A	109 (4)	leicht	
F <sub>KV</sub>	A	99 (5)	leerfleischig	
FET <sub>KV</sub>	A	97 (4)	ungedeckt	
SG <sub>NR</sub>	A	108 (22)	leicht	
F <sub>NR</sub>	A	96 (17)	leerfleischig	
FET <sub>NR</sub>	A	104 (18)	ungedeckt	
SG <sub>MT</sub>	A	112 (8)	leicht	
F <sub>MT</sub>	A	106 (8)	leerfleischig	
FET <sub>MT</sub>	A	100 (7)	ungedeckt	
IFV		113 (9)		
IBB		1084 (38)		

Letzte Belegung/Besamung



Strickhof's JANIN

CH 120.0834.5986.0 - F

Geb. Datum	02.04.2010	Hornstatus	Pp*	Farbschlag	falb	Rasse	Simmental / SM70
FLHB-Status	aufgenommen	NV/NB/SPB-	J/J/J	Dauerleistung	L		
Besitzer	Patrik + Daniela Birrer, Oberaesch 1, 4202 Duggingen						DNA
Züchter	Strickhof Wüflingen, Flavio Ferrari / Weinbergstr.198, 8408 Winterthur						SNP
Dimanean TELSTAR 1							
GB 421.9120.1154.8	aufgenommen						
09.03.2006	SM70	rot					
200	42	97.2	332	1414			
03.12.2024	101 <sup>(91)</sup>	107 <sup>(93)</sup>	101 <sup>(73)</sup>	117 <sup>(83)</sup>	125 <sup>(85)</sup>	102 <sup>(82)</sup>	
-	-	-	-	-	-	-	-
Strickhof's GWYN			L	Pp*			
CH 120.0613.7506.9	aufgenommen						
11.10.2007	SM70	falb					
13	41	100.0	322	1370	48.2		
03.12.2024	102 <sup>(63)</sup>	86 <sup>(72)</sup>	100 <sup>(60)</sup>	-	-	-	
08.06.2010	135	652	- / 85 / 86 / 87 / 86				
Halenean PANACHE							
GB 029.1860.0053.6	anerkannt						
31.10.2003	SM70	falb					
-	-	-	-	-	-	-	-
Dimanean POLARINE P10 (P)							
GB 421.9170.0725.6	anerkannt						
10.05.2003	SM70	falb					
-	-	-	-	-	-	-	-
Strickhof's FELIX			P				
CH 120.0456.4529.4	aufgenommen						
03.12.2005	SM70	falb					
-	-	-	-	-	-	-	-
Strickhof's ELENA							
CH 120.0456.4488.4	aufgenommen						
02.01.2005	SM70	falb					
03.12.2024	95 <sup>(59)</sup>	97 <sup>(72)</sup>	99 <sup>(63)</sup>	-	-	-	

Kälber		*Adoptivkalb				**von Adoptivmutter aufgezogen							
Nr. Lakt.	Geb. Dat	Vater		Name		Kalb		Sex	KN	GG	AG205	TZ205(g)	KZP
1	02.12.2012	ADRIAN	CH 120.0671.9324.7	LARA	CH 120.1030.3949.2	W	1	38	270	1133	41.7		
4	23.12.2015	WORLDWIDE	CA 000.0071.7966.1	SCHAMP	CH 120.1267.1608.0	M	1	42	381	1654			
5	08.12.2016	D ROLEX 267X	CA 000.0075.9155.5	CRANUS	CH 120.1267.1626.4	M	1	40	323	1380			
6	01.02.2018	D ROLEX 267X	CA 000.0075.9155.5	ELIOS	CH 120.1366.8823.0	M	1	41	360	1556			
7	13.03.2019	DONAR	CH 120.1267.1631.8	FORTUNA	CH 120.1451.3738.5	W	1	41	311	1317			
8	29.02.2020	M-TIM	CH 120.1269.9229.3	GLAMOUR	CH 120.1535.3530.2	W	1	38	346	1502			
9	13.02.2021	GRAVITY	CA 000.0069.6308.7	HADES	CH 120.1535.3550.0	M	1	43	290	1205			
10	30.01.2022	GRAVITY	CA 000.0069.6308.7	IKAROS	CH 120.1632.9970.6	M	1	43	362	1556			
11	02.05.2023	HERCULES	CH 120.1632.9956.0	JANIN	CH 120.1773.9767.2	W	1	43	341	1483			
12	23.03.2024	ULF	CH 120.1567.3617.1	KIRA	CH 120.1773.9788.7	W	1	44	272	1112			
EKA Mt.32		ZKZ Tage375		KF2.08				41	327	1394	41.7		
Eigenleistung		GG	39	KN	1	AG205	338	TZ205	1458				

Lineare Beschreibung		- / 87 / 90 / 95 / 90	
Datum	18.04.2023	Rassenmerkmale	
Widerristhöhe	142 cm	Kopf, Augen	
Gewicht	840 kg	Haare	
		Hörner	
		Ohren	
Format	87	Bemuskelung	90
Widerristhöhe	6	Kondition	4
obere Linie	6	Schulter	7
Länge	7	Lenden	7
Becken Länge	6	Stotzen Rundung	6
Becken Neigung	7	Stotzen Länge	7
Brusttiefe	6	Fundament	95
Weite Hüftbein	9	Gliederstärke	4
Euter Länge	4	Stellung vorne	5
Euter Tiefe	6	Stellung hinten	
Zitzen Länge	5	Sprungelenkwink	5
Zitzen Dicke	5	Fesseln	5
		Klauen	5

Merkmal	Label	Zuchtwert	Datum 03.12.2024	
GAd <sub>beef</sub>	CH	101 (69)	schwer	
GGd <sub>beef</sub>	CH	105 (85)	schwer	
GAm <sub>beef</sub>	CH	108 (65)	schwer	
GGm <sub>beef</sub>	CH	95 (78)	schwer	
AGD <sub>beef</sub>	CH	100 (72)	leicht	
AGM	CH	100 (60)	leicht	
SG <sub>KV</sub>	A	110 (15)	leicht	
F <sub>KV</sub>	A	118 (18)	leerfleischig	
FET <sub>KV</sub>	A	100 (15)	ungedeckt	
SG <sub>NR</sub>	A	104 (46)	leicht	
F <sub>NR</sub>	A	110 (40)	leerfleischig	
FET <sub>NR</sub>	A	101 (41)	ungedeckt	
SG <sub>MT</sub>	A	111 (37)	leicht	
F <sub>MT</sub>	A	122 (41)	leerfleischig	
FET <sub>MT</sub>	A	96 (37)	ungedeckt	
IFV		123 (35)		
IBB		1134 (58)		

Letzte Belegung/Besamung		
25.04.2024 - 20.06.2024	FALCO	SM

# Blauzunge Erfahrungsbericht



Foto: Tierspital Zürich

«dummgeborene» Kälber am Tierspital Zürich:  
Komplettes Grosshirn fehlt



Bild: [www.anatomy-neurosciences.com](http://www.anatomy-neurosciences.com)



# Blauzunge Erfahrungsbericht



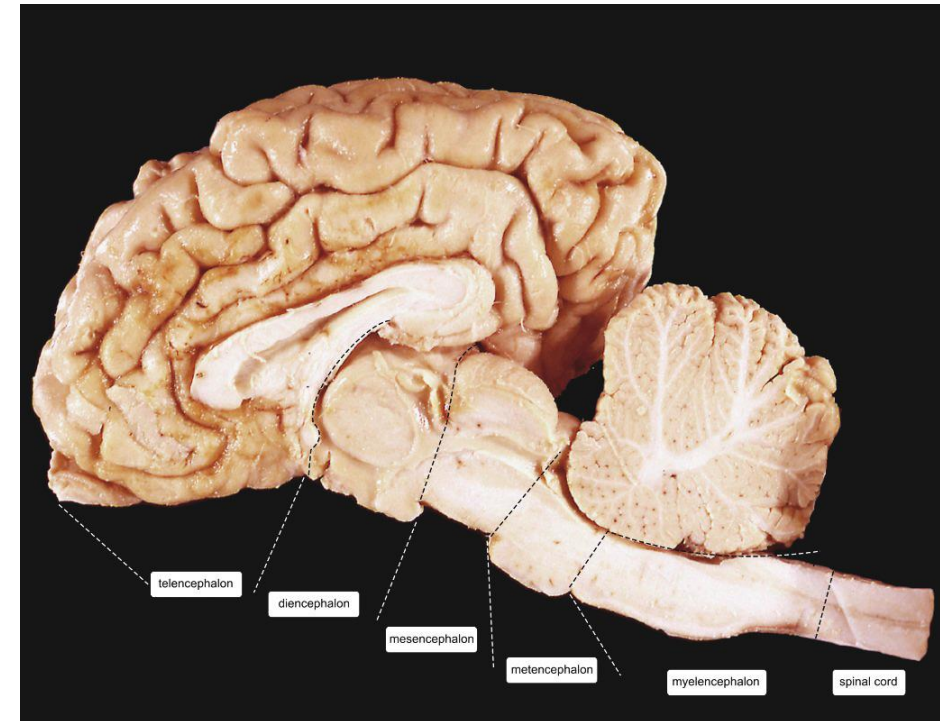

# Blauzunge Erfahrungsbericht



## Spätfolgen

- Zyklusprobleme bei Rindern
- Tiefe Schlachtgewichte
- Teilweise schlechte Entwicklung
- Tiefe Remontierung, kleinerer Bestand



**IMMER POSITIV BLEIBEN!**

